フレミラ通信

大型児童センター中高生通信

2023年5月号

発行：宝塚市立大型児童センター
（宝塚市社会福祉協議会）
〒665-0867 宝塚市売布東の町 12-8
TEL：85－3861　FAX：85－3882
開館時間：9：00～21：00（平日）
9：00～17：00(土日祝)
休館日　：第1・3火曜日、年末年始
ﾎｰﾑﾍﾟｰｼﾞ　フレミラ　検索
Twitter

イベント・ヒト募集！

・ボランティア募集

『フレミラ・ランド』のボランティアを募集

日時：5月3日(水・祝)10:30～11:30

詳しくは受付まで❣

・SP『雑学王(日常生活編)』開催

日時：5月17日(水)18:30～

みんなの参加待っています！　来てネ～！

・『Kitchen　フレミラ』オープン

『Kitchen フレミラ』って何？

みんなで楽しくご飯を食べる集まり♪　参加費無料

さぁ～みんなおいで～❣　毎月1回開催。

今月は5月25日(木)18:30～19:30＠老人交流室

『カレーライス』を作ります。みんな来てね♪

中高生を応援します

フレミラ宝塚・大型児童センターは

みんなのやる気を応援します！

こんな事したい。あんな事もしたい！

さぁ～！一緒に企画・運営してみませんか！？

みんなの『やる気』を待っています。

今までに3on3・卓球大会・バドミントン大会・プチ運動会・ハロウィン等の企画・運営をしてくれました。

ひとりで企画・運営をしなくても大丈夫❣

ぜひ一緒にしましょう❣

スペシャル・フォト

高3生を送るパーティー。今回はLIVEも一緒に行い、3組が音楽とダンスを披露してくれました。フレミラゲームやビンゴで楽しく、盛り上がりました。

卒業パーティー＆卒業LIVE

おめでとう！くす玉わり！

ポースも決まっています！

みんなでハイ・チーズ♪

高校生ボランティア
企画・進行ありがとう！

高校生バンド♪

サックス演奏

ビンゴタイム・みんな真剣でした♪

新入生歓迎会

4月5日（水）『新入生歓迎会』をしました。中学1年生6名が参加してくれクイズ・ゲームで盛り上がりました。3年ぶりに飲食も復活❣

入学おめでとう＆
ようこそフレミラへ

只今ゲーム中！スミレンを探せ！

ちょっと休憩中。みんなで団らん♪

司会進行ありがとう

フレミラ卒業式＆カラオケ

3月31日(金)高3生の利用は今日が最後。フレミラ卒業式とカラオケ大会をしました♪楽しい思い出たくさんありがとう❣

卒業生と館長。実は館長も卒業！

在校生から卒業証書を渡されました

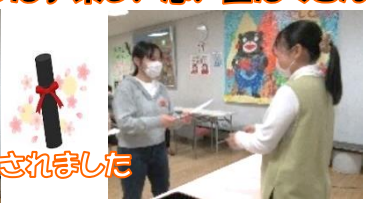

味噌汁の具にはフレミラで収穫した野菜が入っています！

カラオケ大会は点数を付けてしたよ～！

今月のピカイチさん

高1年生が部活後、フレミラで自主練！

3on3👆 ＆ シュート👉
夜の運動室はバスケ部の熱気でいっぱい！

フレミラクイズ

キミは分かるかな!?

？に入る言葉を考えてね。
分かった人はフレミラカウンターまで❣

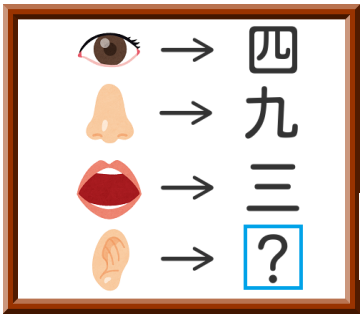

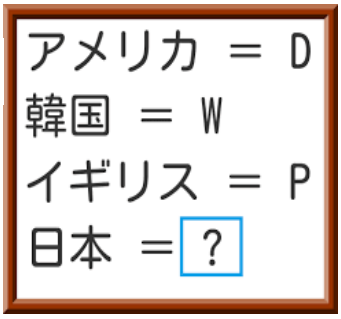

お知らせ

・おさらい塾
毎週月曜日 17:00～19:00
5月1・8・15・22・29日(月)

・Teen's Live
毎月第4木曜日
5月25日(木)

・ゆうゆうカラオケ
毎週金曜日 18:30～20:30
5月12・19・26日(金)

・Mスクール(ベース)
毎月第2金曜日
5月12日(金)
19:00～20:00

・音楽レクチャー
(音楽室・音楽備品・部屋取りの説明)
・第2日曜日(5/14)11:00～
・第3金曜日(5/19)19:00～
・第4月曜日(5/22)19:00～

・フレミラ映画会
毎月最終水曜日 18:00～上映
5月26日(水)

休 館 日

5月

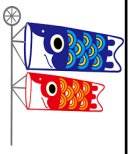

2日(火)
16日(火)

編集委員募集

フレミラ通信を一緒に作ろう！

一緒に掲載する記事や写真を選んだり、コメントを書いてみませんか？
もちろん企画もOK！
中高生のアイデアをフレミラ通信に活かしてみませんか!
みんなの参加待っています！

～編集後記～

3月は別れの時、4月は出会いの時、5月は･･･出会いを大切にする時。
ここフレミラでも新しい出会いがありました。
4月から新しい館長になりました❣
✨宮田館長✨です❣
みんな会いに来てね♪
待っていま～す♪